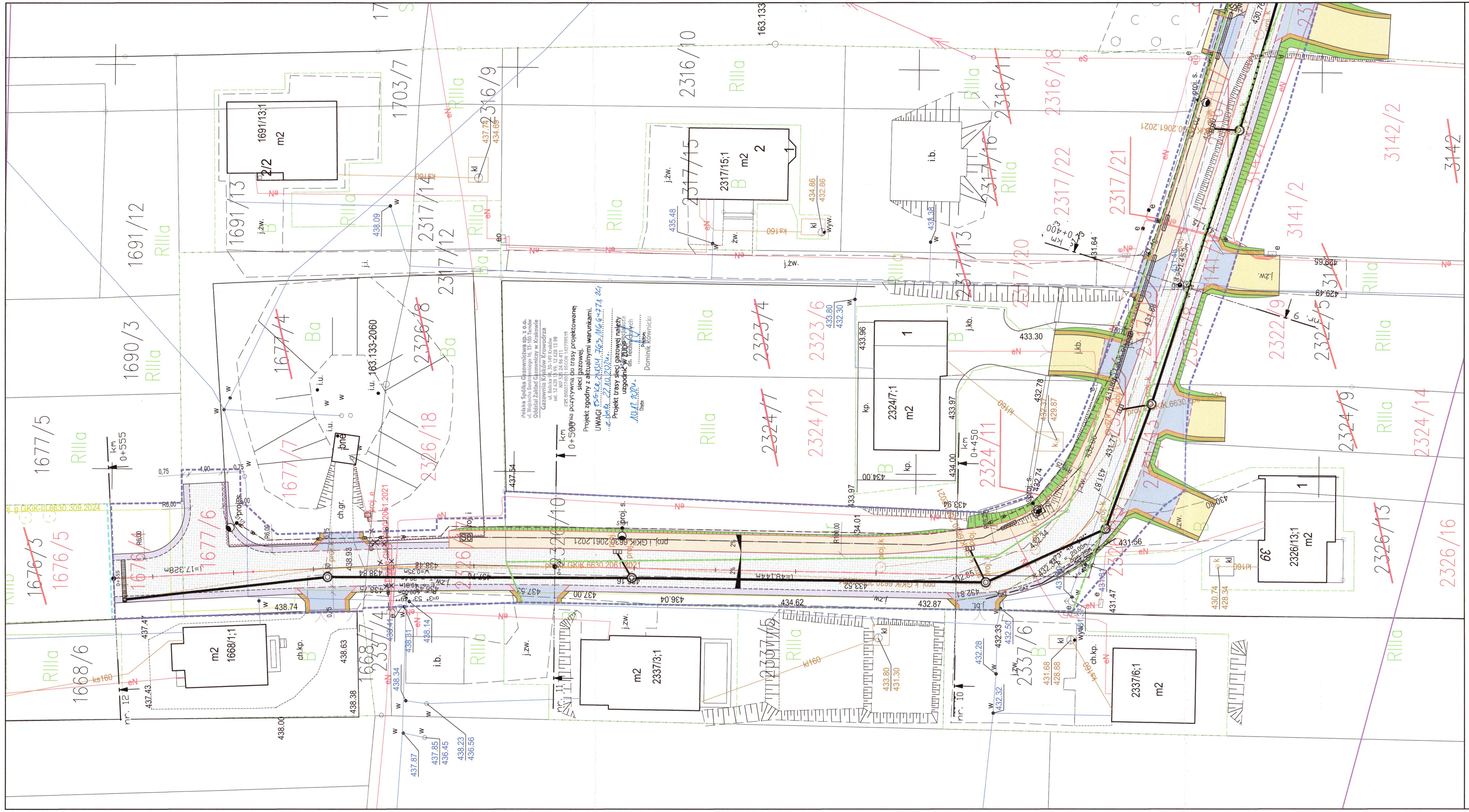

MAPA DO CELÓW PROJEKTOWYCH cz. 1/2

Oznaczenie kancelaryjne zgłoszenia pracy geodezyjnej		GKiK-II.6640.7656.2024
Miejscowość/adres		Skała / A. Potiebni, Rzeźnicza
Jednostka ewidencyjna	identyfikator	120610_4
	nazwa	Skała
Obręb ewidencyjny	identyfikator	0013
	nazwa	Skała
Skala mapy		1:500
Nazwa układu współrzędnych	prostokątnych płaskich	2000/7
	wysokości	PL-EVRF2007-NH
Oznaczenie obszaru, który był przedmiotem aktualizacji		

Sekcja: 7.129.10.19.4.1; 7.129.10.19.4.3; 7.129.10.19.4.4; 7.129.10.20.3.3; 7.129.10.24.2.2

"ABS-Ochrona Środowiska" Sp. z o.o.
ul. Wierzbowa 14
40-169 Katowice
Nazwa wykonawcy

19.07.2024
data

Radosław Stasiński
geodeta uprawniony
nr uprawnień 22089
Imię i nazwisko, nr uprawnień

Poświadczam, że niniejszy dokument opracowany w wyniku prac geodezyjnych i kartograficznych, których rezultaty zawiera operat techniczny pozytywnie zweryfikowany. Jednocześnie inforuje, że jestem świadomy odpowiedzialności karnej za złożenie fałszywego oświadczenia

Identyfikator ewidencyjny materiału zasobu	GKiK-II.6640.7656.2024
Organ służby geodezyjnej, który otrzymał zgłoszenie	Starosta Krakowski
Wykonawca prac geodezyjnych	ABS-Ochrona Środowiska Sp. z o.o
Nr oraz data sporządzenia dokumentu zawierającego wynik pozytywnej weryfikacji	Protokół nr GKiK-II.6640.7656.2024_241480 z dn. 19.07.2024.
Imię i nazwisko oraz nr uprawnień zawodowych kierownika prac	Radosław Stasiński nr uprawnień 22089

LEGENDA ZRID:

- Linie określające początek i koniec planowanych robót budowlanych
- Linia rozgraniczająca istniejącego pasa drogi gminnej
- Linia rozgraniczająca teren inwestycji tożsama z projektem podziału nieruchomości
- Linia określająca obowiązek przebudowy innej drogi publicznej
- 00/0 Numer ewidencyjny działki
- ~~00/0~~ Numer ewidencyjny dzielonej działki
- 00/0 Numer ewidencyjny działki po podziale

LEGENDA:

- Projektowany krawężnik betonowy
- Projektowany krawężnik betonowy – obniżony
- Projektowane obrzeże betonowe
- Projektowana krawędź asfaltu / pobocza
- Projektowana nawierzchnia jezdni
- Projektowany chodnik o naw. z k.bet.
- Projektowane pobocze gruntowe
- Projektowany zjazd indywidualny / publiczny o naw. z k.bet.
- Projektowany zjazd indywidualny / publiczny o naw. utwardzonej z kruszywa
- Opaska gruntowa
- Projektowana skarpa nasypu / wykopu
- Ogrodzenie przeznaczone do rozbiórki
- Projektowana kanalizacja deszczowa
- Projektowany wpust kanalizacji deszczowej
- Projektowana studnia kanalizacji deszczowej
- Projektowana sieć gazociągowa – odrębne opracowanie projektowe
- Projektowana latarnia oświetleniowa
- Projektowany kabel oświetleniowy
- Projektowana szafa oświetleniowa
- Projektowane złącze kablowe
- Projektowany kabel nN
- Projektowana rura ochronna
- Istniejący kabel nN do likwidacji
- Projektowana studnia kanału technologicznego
- Projektowany kanał technologiczny uliczny
- Projektowany kanał technologiczny przepustowy
- Projektowana sieć gazowa
- Istniejąca sieć gazowa do umartwienia

FIRMA
"ABS-OCHRONA ŚRODOWISKA"
SPÓŁKA Z O.O.
40-169 Katowice, ul. Wierzbowa 14, tel./fax 2589015

Adres budowy:
Województwo: małopolskie
Powiat: krakowski
Jednostka ewidencyjna: 120610_4, Skała - miasto
Obręb ewidencyjny: 120610_4.0013, Skała

Inwestor:
Urząd Miasta i Gminy w Skale
32-043 Skała, Rynek 29

Temat inwestycji:
Rozbudowa drogi ul. Potiebni w Skale

Nazwa rysunku:

Projekt zagospodarowania terenu

Zespół autorski	Nr uprawnień	Specjalność	Data	Podpis	
Projektant Główny: mgr inż. Grzegorz Durczyński	5217/13	drogowa			Skala rysunku: 1: 250
Sprawdzający: mgr inż. Zbigniew Zaręba	1792/94	drogowa			
Projektant: inż. Leonard Kusz	74/80 1649/94	instalacyjno-inżynieryjna			Stadium projektu: PB
Sprawdzający: tech. Tadeusz Szczurek	349/91	instalacyjno-inżynieryjna			
Projektant: mgr inż. Janusz Kraszyna	53/89 EL	elektryczna			Data opracowania:
Sprawdzający: mgr inż. Jadwiga Kraszyna	531/89 EL	elektryczna			Nr. rysunku:
Projektant: mgr inż. Tomasz Kmita	DT-WBT/02375/02/U	telekomunikacyjna			1.2